



# 온하우스 B2B 서비스 안내

전국 부동산 공실정보 플랫폼

[www.onhouse.com](http://www.onhouse.com)



전국 최대 공실정보 플랫폼

# 온하우스 서비스 소개

빅데이터를 기반으로 임대인과 중개사를 연결하는 전국 공실정보 제공 업체입니다.

2022년 09월 기준

**64,875**

현재 온하우스에  
등록된 거래가능 공실 수

**749,343**

보유 공실 수

**26,974**

전국 온하우스  
회원 중개사 수

# HISTORY

• 2012

- (주)온하우스법인 설립

• 2017

- 제 10차 대구창조 경제리더스포럼 투자 IR 피칭
- 대경벤처창업 성장재단 투자유치
- 건물주대상 세미나 개최

• 2020

- 8월 전국지역 서비스 확장
- 온하우스. Ver.4 오픈

- 부동산 매물정보업체 하우스치 창업
- 대구 전지역 서비스 확장

• 2009

- 온하우스 Ver.2오픈
- 건물주 전용서비스 Owner 오픈

• 2013

- 온하우스 Ver.3오픈
- 온에어솔루션 정식서비스 진행

• 2018

- 중개사전용 앱 출시
- 임대인전용 앱 출시

• 2021

# 공실, 해결 해드립니다.

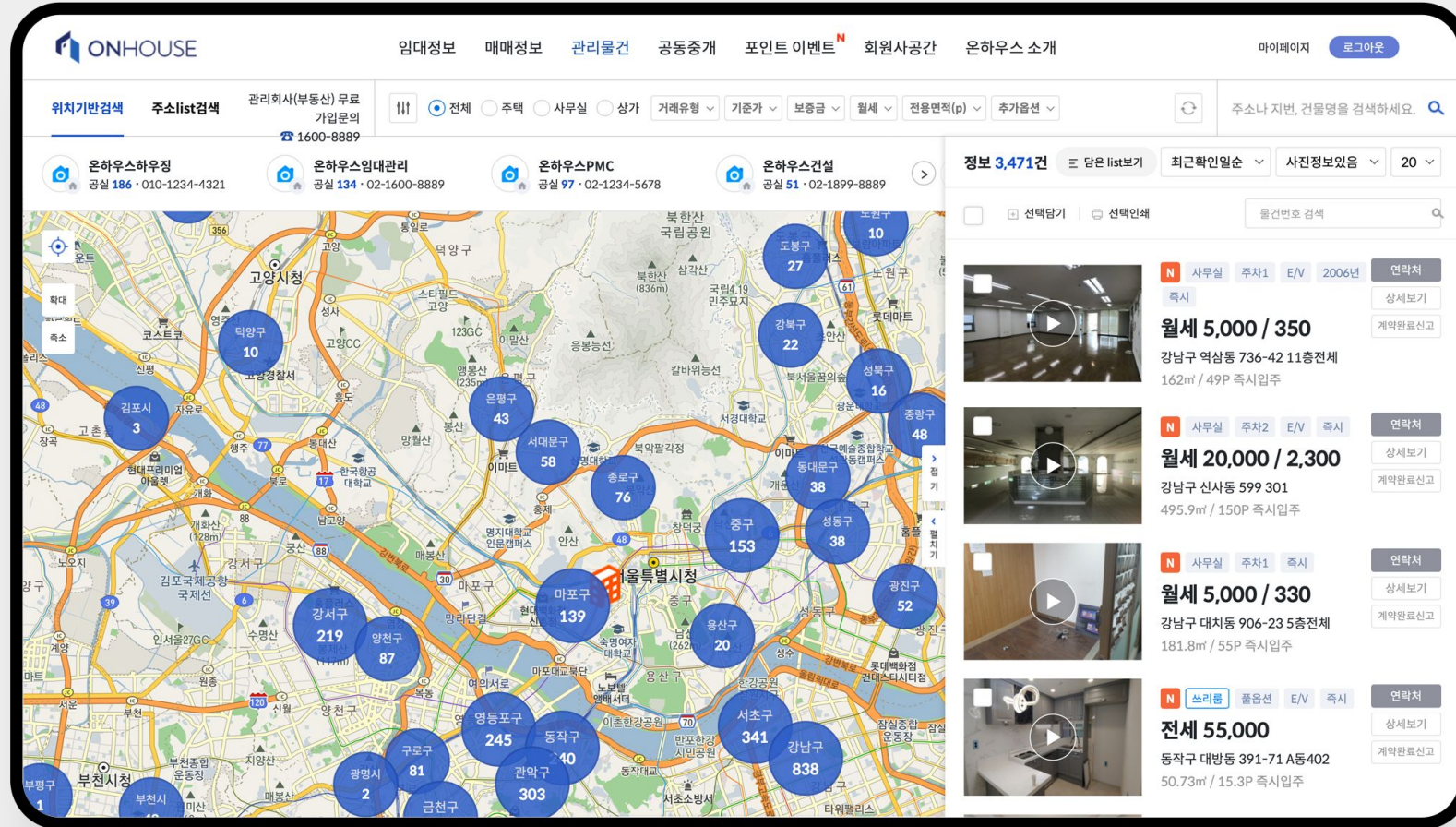

The screenshot displays the ONHOUSE website interface. At the top, there are navigation links for '임대정보', '매매정보', '관리물건', '공동중개', '포인트 이벤트', '회원사공간', and '온하우스 소개'. Below this is a search bar with filters for '전세', '주택', '사무실', and '상가'. The main content area features a map of Seoul with blue circular markers indicating property locations, each with a number. To the right of the map, there is a list of property details, including photos, room types, and prices.

Room Type	Price	Address	Area	Other Info
사무실	월세 5,000 / 350	강남구 역삼동 736-42 11층전체	162m <sup>2</sup> / 49P	2006년, 49P 즉시입주
사무실	월세 20,000 / 2,300	강남구 신사동 599 301	495.9m <sup>2</sup> / 150P	즉시입주
사무실	월세 5,000 / 330	강남구 대치동 906-23 5층전체	181.8m <sup>2</sup> / 55P	즉시입주
쓰리룸	전세 55,000	동작구 대방동 391-71 A동402	50.73m <sup>2</sup> / 15.3P	즉시입주



공실, 해결해드립니다

# 관리물건

관리물건 전용페이지에서 상단에  
업체명과  
연락처가 노출됩니다.  
업체명을 클릭 시, 해당 업체의  
모든 관리매물 확인이 가능합니다.

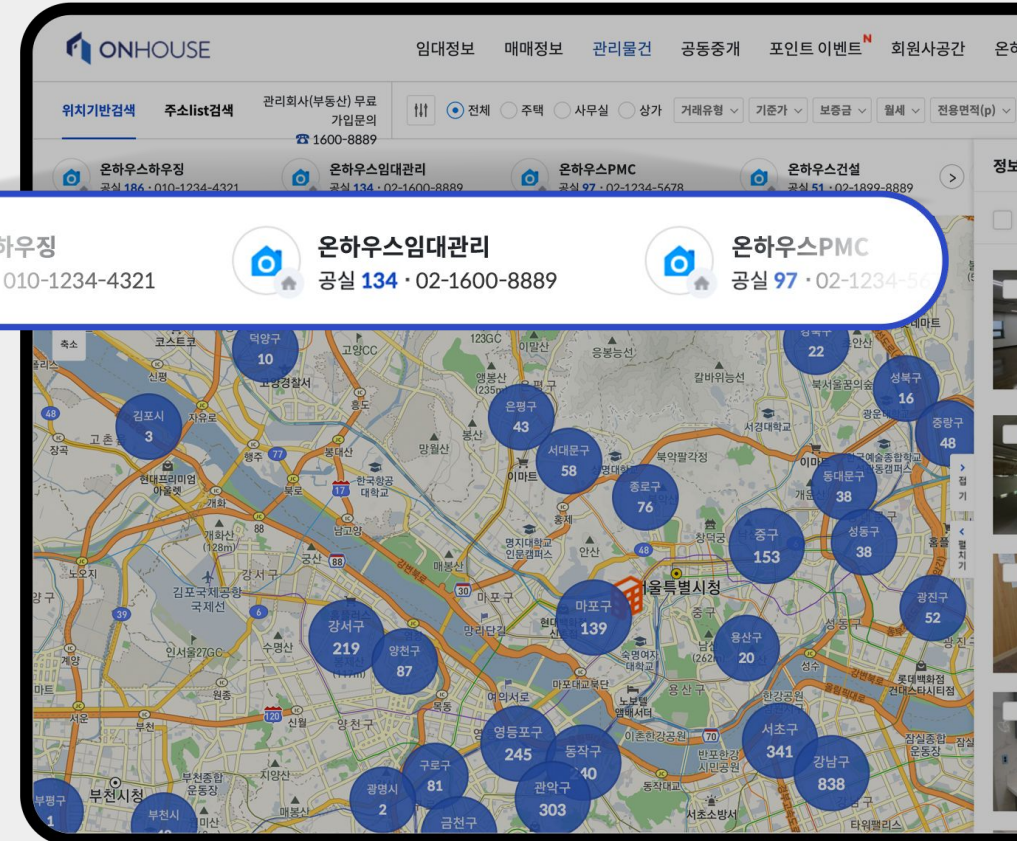

# B2B 계정으로 공실 관리를 쉽고 간편하게

- 01 온하우스 등록 시 매물 주변 회원 중개사무소에 노출!
- 02 주변 부동산에 매물정보를 알려야 하는 번거로움 없음
- 03 공실의 내용수정/거래완료 처리 등 직접 수정 가능
- 04 PC 또는 휴대폰에서 편리하게 매물 관리 가능
- 05 업체당 여러 명의 담당자를 등록, 건물별 관리 가능

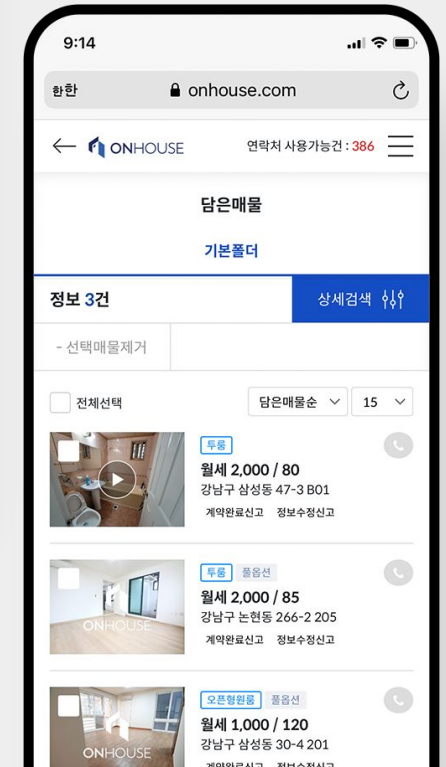

# 매물 관리 프로세스

01

관리자 계정 생성

사업자등록증 /  
아이디 / 이메일 제출

02

담당자 등록

추가 담당자 등록 시,  
세부 지정 및 관리 가능

03

건물 생성

관리건물 등록 신청

04

호실 등록

건물 등록 승인 후  
호실 등록 / 수정

매물 관리 프로세스 01

## 관리자 계정 생성

- ✓ 사업자등록증
- ✓ 사용 아이디
- ✓ 연락처

위 3가지만 제출하시면 관리자 계정이 간단히 생성됩니다.

온하우스 BtoB

onhouse

.....

로그인



매물 관리 프로세스 02

## 담당자 등록

여러명 등록할 수 있어  
담당자별 건물 / 호실 관리가 가능합니다.

ONHOUSE 건물관리 호실관리 계정관리

 담당자 DATA관리

### 담당자

이름	연락처	관리호실수	상태
정지현	01093476469		활성
이은지	01012341234		활성
관리자	01048110125		활성

## 매물 관리 프로세스 03

# 건물 생성

관리하는 건물의 정보를 입력하고  
건물생성을 신청합니다.

ONHOUSE 건물관리 호실관리 계정관리

### 신규건물생성

건물구분\*  다가구  다세대  미확인

건물타입\*  사무실  상가  아파트  오피스텔  주택

주소\*

엘리베이터\*  무  유

준공년도\*

전체층\*

담당자등록\*  대표

사진

## 매물 관리 프로세스 04

# 호실 등록

건물이 생성되면 자유롭게 호실추가 및 정보 수정이 가능합니다.

[확인일 업데이트] 기능을 이용해 최신정보로 매물을 관리할 수 있습니다.

**ONHOUSE** 건물관리 호실관리 계정관리

### 신규호실생성

매물상태 *	거래가능 ▾	매물타입 *	주택 ▾			
방 볼때 전화번호 *	선택 ▾	"-"없이 입력	세입자 연락처			
층 *	선택 ▾	숫자만입력	호수 *	호수		
실면적(전용면적) *	평	평	m <sup>2</sup>	m <sup>2</sup>	거래유형 *	월세 ▾
보증금 *	금액	만원	<input type="checkbox"/> 보증금조절가능	월세 *	월세	
관리비	관리비	만원	관리비포함항목	<input type="checkbox"/> 전기 <input type="checkbox"/>		
옵션	<input type="checkbox"/> 풀옵션 <input type="checkbox"/> 에어컨 <input type="checkbox"/> 냉장고 <input type="checkbox"/> 세탁기 <input type="checkbox"/> 가스레인지 <input type="checkbox"/> 인덕션 <input type="checkbox"/> 전자레인지 <input type="checkbox"/> 책상 <input type="checkbox"/> 책장 <input type="checkbox"/> 침대 <input type="checkbox"/> 옷장 <input type="checkbox"/> 신발장 <input type="checkbox"/> 싱크대 <input type="checkbox"/> TV	애완동물	<input checked="" type="radio"/> 가능 <input type="radio"/>			
단기	<input type="checkbox"/> 단기	주차 *	<input checked="" type="radio"/> 가능 <input type="radio"/>			
전세자금대출	<input type="radio"/> 가능 <input type="radio"/> 불가 <input checked="" type="radio"/> 확인필요	방향	선택 ▾			

# 이용자 화면

매물등록까지 끝났다면, 온하우스 홈페이지에 관리 업체별 단독 페이지가 생성됩니다.

- ✔ 홈페이지 연결
- ✔ 관리물건 홍보
- ✔ 업체연락처 노출

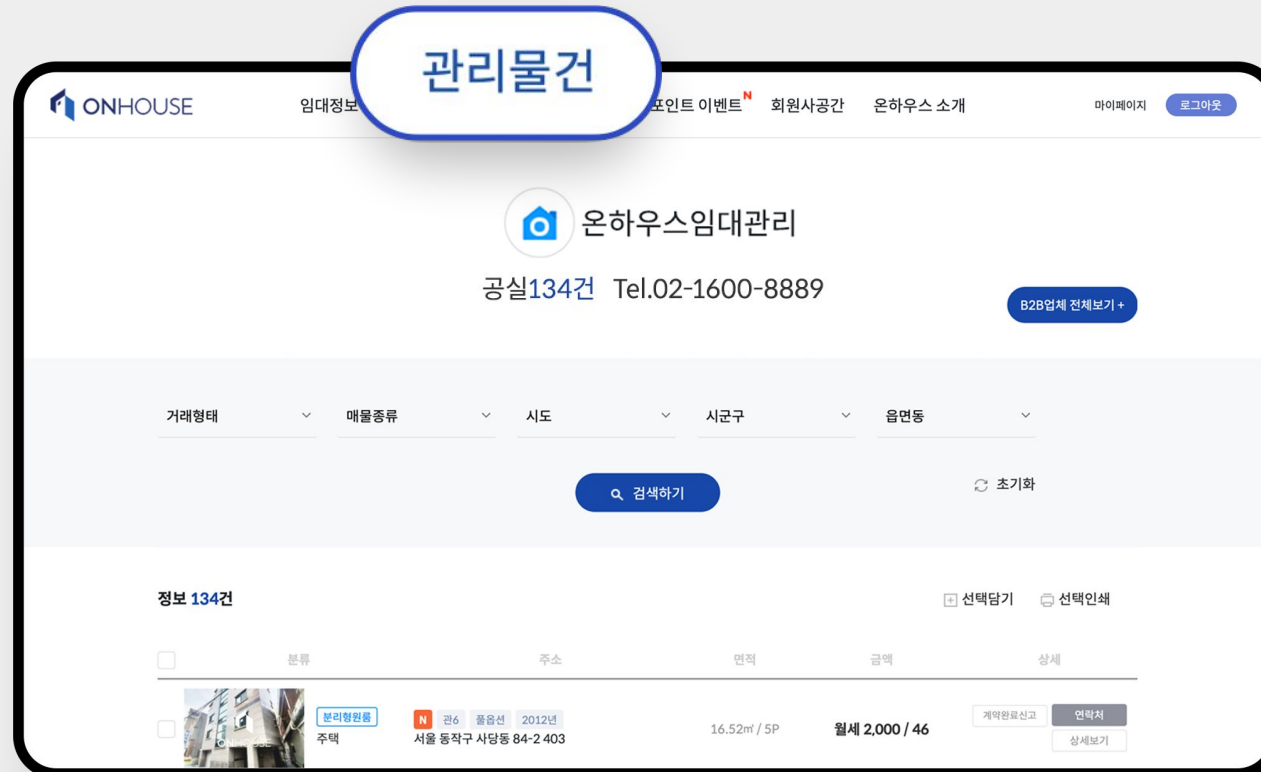

이용자 화면

# 상세페이지

매물 상세페이지 내에서도  
관리업체 확인이 가능합니다.

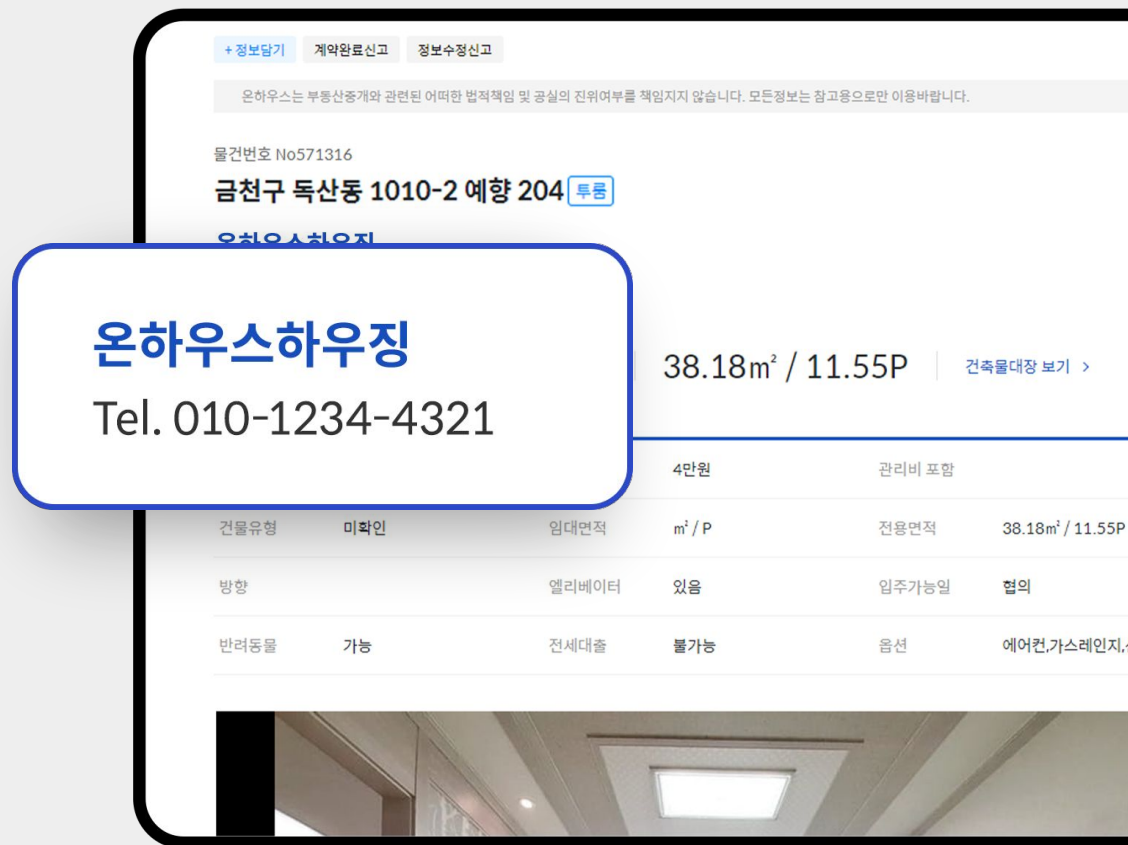



# 온하우스 B2B 관리자 계정으로 쉽고 편한 공실관리를 만나보세요!

대표전화 : 1600-8889 / 카카오톡 채널 : 온하우스(전국)

궁금하신 점이 있으시면, 편하신 방법으로 연락주세요!



[biz@onhouse.com](mailto:biz@onhouse.com) / 1600-8889